

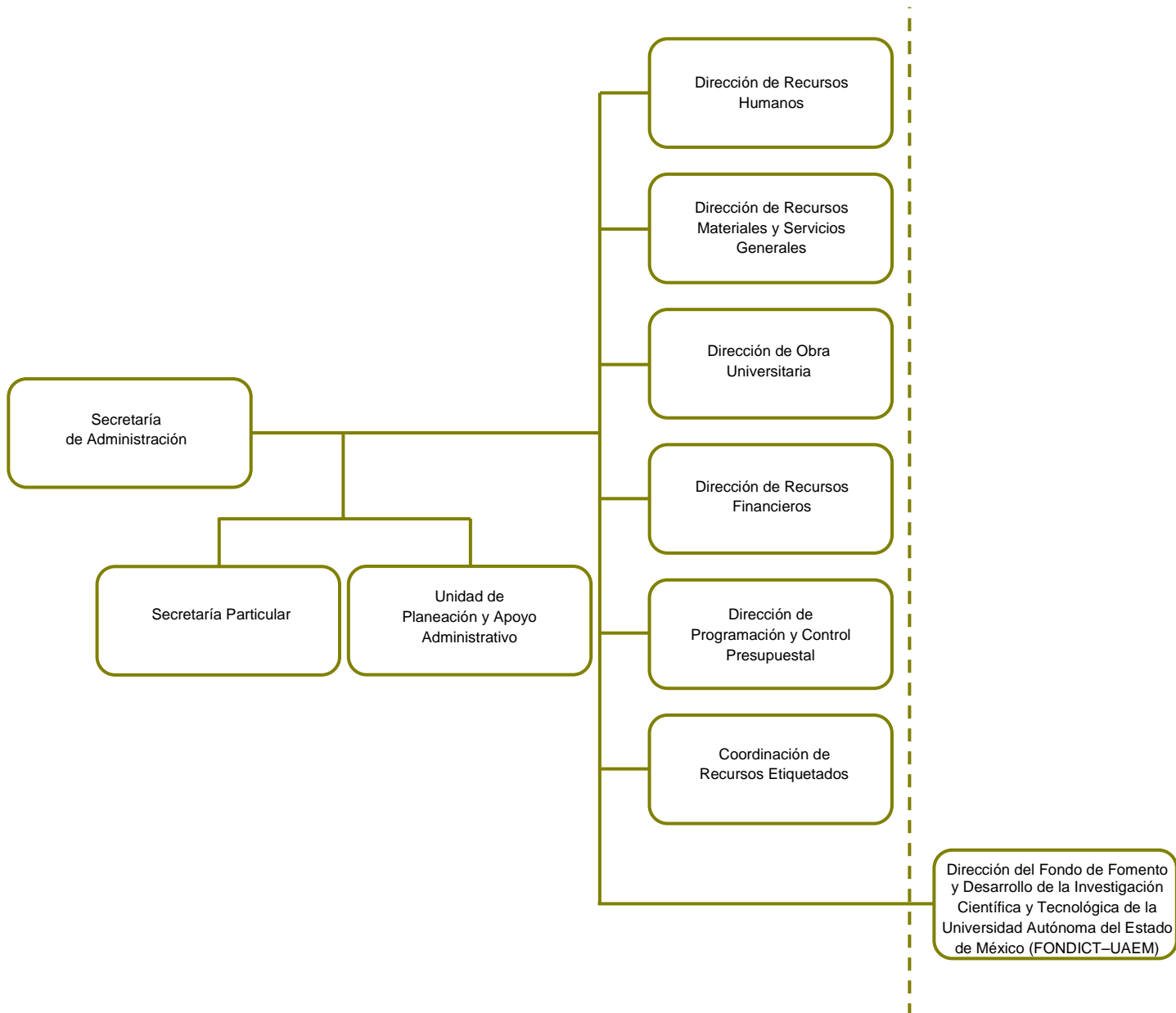

ORGANIGRAMA DE LA SECRETARÍA DE ADMINISTRACIÓN



Nota: la estructura organizacional presenta variaciones, respecto al Acuerdo por el que se Actualiza la Estructura Orgánico-Funcional de la Administración Central de la Universidad Autónoma del Estado de México, emitido el 15 de diciembre de 2008, las cuales serán consideradas para la actualización de dicho acuerdo.

Fecha de aprobación del Manual de Organización de la Secretaría de Administración 16 de mayo de 2011.